wsp

1135, BOULEVARD LEBOURGNEUF
QUÉBEC (QUÉBEC) CANADA G2K 0M5
TÉL. : 418 623-2254 | TÉLÉC. : 418 624-1827 | WWW.WSPGROUP.COM

SCEAU :

CLIENT :

Port de Valleyfield 50 ans 1966-2016

RÉF. CLIENT :–

PROJET :

BATHYMÉTRIE AU PORT DE VALLEYFIELD

LÉGENDE & NOTE :

NOTES

LEVÉ BATHYMÉTRIQUE EFFECTUÉ LE 27 AVRIL 2020.

ÉQUIPEMENTS UTILISÉS:
- GPS RTK LEICA GS-15
- SONDEUR MULTI-FASCEAUX R2SONIC 2020
- CENTRALE DE POSITIONNEMENT-ATTITUDE POS MV DE APPLANIX
- PROFILEURS VÉLOCIMÉTRIQUES DE AML OCEANOGRAPHIC
- LOGICIEL D'ACQUISITION-TRAITEMENT HYPACK-HYSWEEP

DATUM VERTICAL: MARÉGRAPHIQUE EN UTILISANT LE ZÉRO DES CARTES AU PORT DE VALLEYFIELD : 45.87 m
RÉFÉRENCE CARTE MARINE SHC 1431, PUBLIÉE EN 2014

DATUM HORIZONTAL: NAD83

PROJECTION: MTM FUSEAU 8

LES PROFONDEURS SONT EN MÈTRES ET SONT REPRÉSENTÉES SELON LA VALEUR MINIMALE D'UNE CELLULE DE 2 x 2 MÈTRES.

NE PAS UTILISER POUR CALCULS VOLUMÉTRIQUES.

LÉGENDE

- PROFONDEURS DE MOINS DE 8,0 MÈTRES
- PROFONDEURS ENTRE 8,0 ET 8,4 MÈTRES
- PROFONDEURS DE 8,4 MÈTRES ET PLUS
- ISOBATHES AUX MÈTRES
- ISOBATHES AUX DEMI-MÈTRES
- ISOBATHES À LA PROFONDEUR 8,0 ET 8,4 MÈTRES

PLAN CLÉ :

AVERTISSEMENT : DROIT D'AUTEUR :

CE DESSIN EST LA PROPRIÉTÉ INTELLECTUELLE DE WSP CANADA INC. AUCUNE RÉVISION, REPRODUCTION OU TOUT AUTRE USAGE N'EST PERMIS SANS L'AUTORISATION ÉCRITE DE WSP CANADA INC. L'ENTREPRENEUR DEVRA VÉRIFIER TOUTES LES DIMENSIONS AUX PLANS ET FAIRE LOCALISER TOUS LES SERVICES D'UTILITÉS PUBLIQUES ET RAPPORTER TOUTES ERREURS OU OMISSIONS AVANT DE COMMENCER LES TRAVAUX.
L'ÉCHELLE DE CE DESSIN NE DOIT PAS ÊTRE MODIFIÉE.

ÉMISSION - RÉVISION :

EM.	RV.	DATE	DESCRIPTION
A	--	2020-05-06	POUR INFORMATION

NO PROJET : 201-04460-00

DATE : 2020-05-06

ÉCHELLE ORIGINALE : 1:500

SI CETTE BARRE NE MESURE PAS 25 mm, AJUSTER VOTRE ÉCHELLE DE TRAÇAGE. 25 mm

CONÇU PAR :

DESSINÉ PAR : K. LAROCHE, TECH.

VÉRIFIÉ PAR : M. BILODEAU, TECH.

DISCIPLINE : **HYDRAULIQUE**

TITRE :

PLAN DES PROFONDEURS ET DES CONTOURS

NUMÉRO DU FEUILLET :

201-04460-00-H-002

FEUILLET # : 1 DE 1

ÉMISSION : **POUR INFORMATION**

EN DATE DU : **2020-05-06**

RV : **0**

fichier: AB-CN; C:\AVALLEYFIELD\2201-04460-00-H-002_ET_H-002-A-0.dwg, 2020-05-06 16:00:41

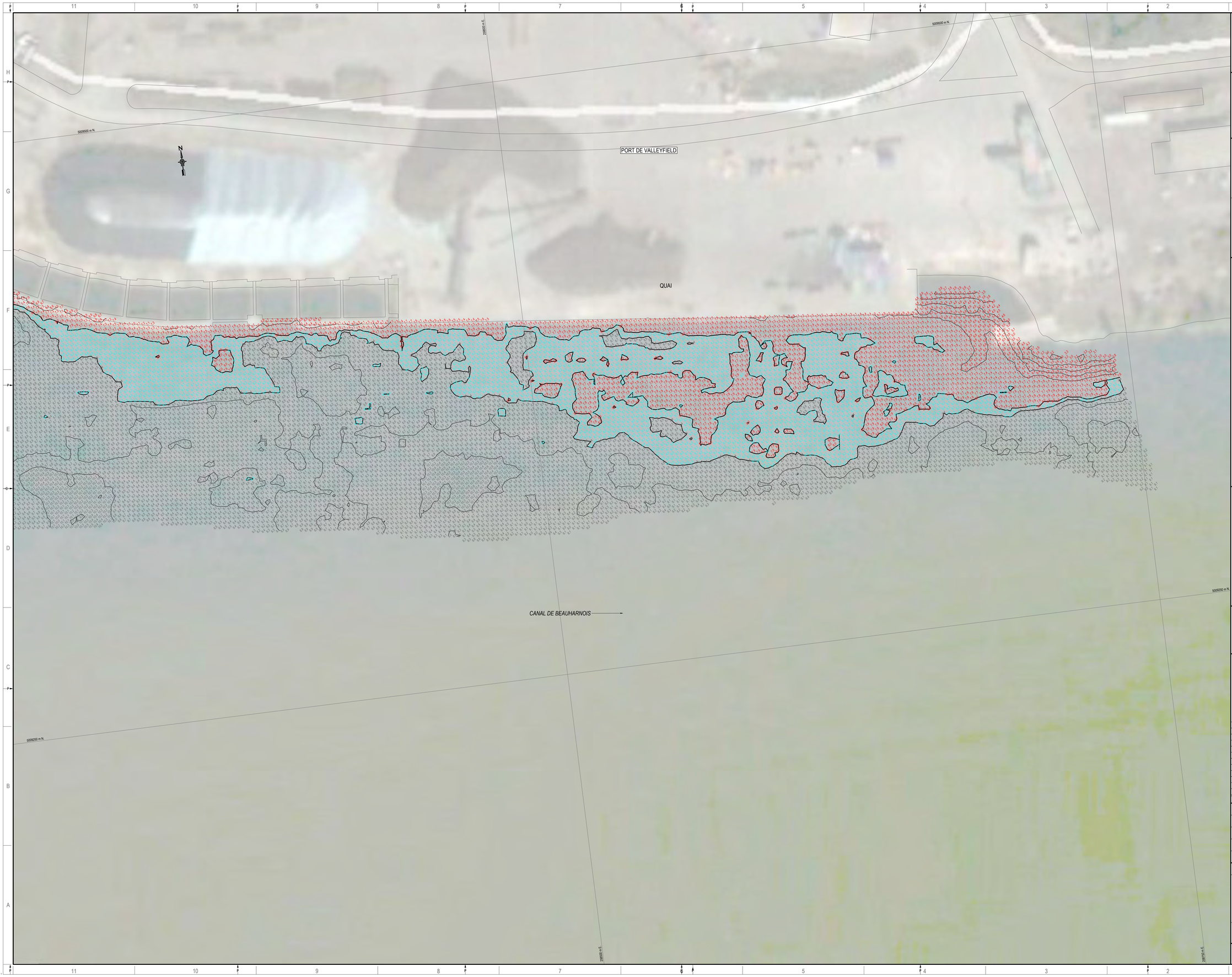

wsp
1135, BOULEVARD LEBOURGNEUF
QUÉBEC (QUÉBEC) CANADA G2K 0M5
TÉL. : 418 623-2254 | TÉLÉC. : 418 624-1807 | WWW.WSPGROUP.COM

SCEAU :

CLIENT :

Port de Valleyfield 50 ans 1966-2016

RÉF. CLIENT :–

PROJET :

BATHYMÉTRIE AU PORT DE VALLEYFIELD

LÉGENDE & NOTE :

NOTES

LEVÉ BATHYMÉTRIQUE EFFECTUÉ LE 27 AVRIL 2020.

ÉQUIPEMENTS UTILISÉS :
- GPS RTK LEICA GS-15
- SONDEUR MULTI-FASCEAUX R2SONIC 2020
- CENTRALE DE POSITIONNEMENT ATTITUDE POS MV DE APPLANIX
- PROFILEURS VÉLOCIMÉTRIQUES DE AML OCEANOGRAPHIC
- LOGICIEL D'ACQUISITION-TRAITEMENT HYPACK-HYSWEEP

DATUM VERTICAL: MARÉGRAPHIQUE EN UTILISANT LE ZÉRO DES CARTES AU PORT DE VALLEYFIELD : 45.87 m
RÉFÉRENCE CARTE MARINE SHC 1431, PUBLIÉE EN 2014

DATUM HORIZONTAL: NAD83

PROJECTION: MTM FUSEAU 8

LES PROFONDEURS SONT EN MÈTRES ET SONT REPRÉSENTÉES SELON LA VALEUR MINIMALE D'UNE CELLULE DE 2 x 2 MÈTRES.

NE PAS UTILISER POUR CALCULS VOLUMÉTRIQUES.

LÉGENDE

- PROFONDEURS DE MOINS DE 8,0 MÈTRES
- PROFONDEURS ENTRE 8,0 ET 8,4 MÈTRES
- PROFONDEURS DE 8,4 MÈTRES ET PLUS
- ISOBATHES AUX MÈTRES
- ISOBATHES AUX DEMI-MÈTRES
- ISOBATHES À LA PROFONDEUR 8,0 ET 8,4 MÈTRES

PLAN CLÉ :

AVERTISSEMENT :

DROIT D'AUTEUR :

CE DESSIN EST LA PROPRIÉTÉ INTELLECTUELLE DE WSP CANADA INC. AUCUNE RÉVISION, REPRODUCTION OU TOUT AUTRE USAGE N'EST PERMIS SANS L'AUTORISATION ÉCRITE DE WSP CANADA INC. L'ENTREPRENEUR DEVRA VÉRIFIER TOUTES LES DIMENSIONS AUX PLANS ET FAIRE LOCALISER TOUS LES SERVICES D'UTILITÉS PUBLIQUES ET RAPPORTER TOUTES ERREURS OU OMISSIONS AVANT DE COMMENCER LES TRAVAUX.
L'ÉCHELLE DE CE DESSIN NE DOIT PAS ÊTRE MODIFIÉE.

ÉMISSION - RÉVISION :

ÉM.	RV.	DATE	DESCRIPTION
A	–	2020-05-06	POUR INFORMATION

NO PROJET : 201-04460-00

DATE : 2020-05-06

ÉCHELLE ORIGINALE : 1:500

CONÇU PAR :

DESSINÉ PAR : K. LAROCHE, TECH.

VÉRIFIÉ PAR : M. BILODEAU, TECH.

SI CETTE BARRE NE MESURE PAS 25 mm, AJUSTER VOTRE ÉCHELLE DE TRAÇAGE. 25 mm

DISCIPLINE : **HYDRAULIQUE**

TITRE :

PLAN DES PROFONDEURS ET DES CONTOURS

NUMÉRO DU FEUILLET :

201-04460-00-H-003

FEUILLET # : 1 DE 1

ÉMISSION : **POUR INFORMATION**

EN DATE DU : **2020-05-06**

RV. : **0**

tel AD-CIV_C:\AVALLEYFIELD\201-04460-00-H-002_ET_H-003-A-0.dwg, 2020-05-05 16:00:47